

Cara membuat explosion box 10 x 10 cm

Dasar Box

Siapkan kertas karton bermotif berukuran 30 x 30 cm. Garis 4 sisi kertas karton menggunakan score board menjadi 10 cm.

Garis sisi kertas 1-4 secara diagonal dan potong setengahnya. Hasil pola akan seperti gambar disamping.

Kemudian beri lem dibagian bawah dan lipat lembar segitiga (1&3, 2&4) kedalam sehingga terbentuk seperti amplop



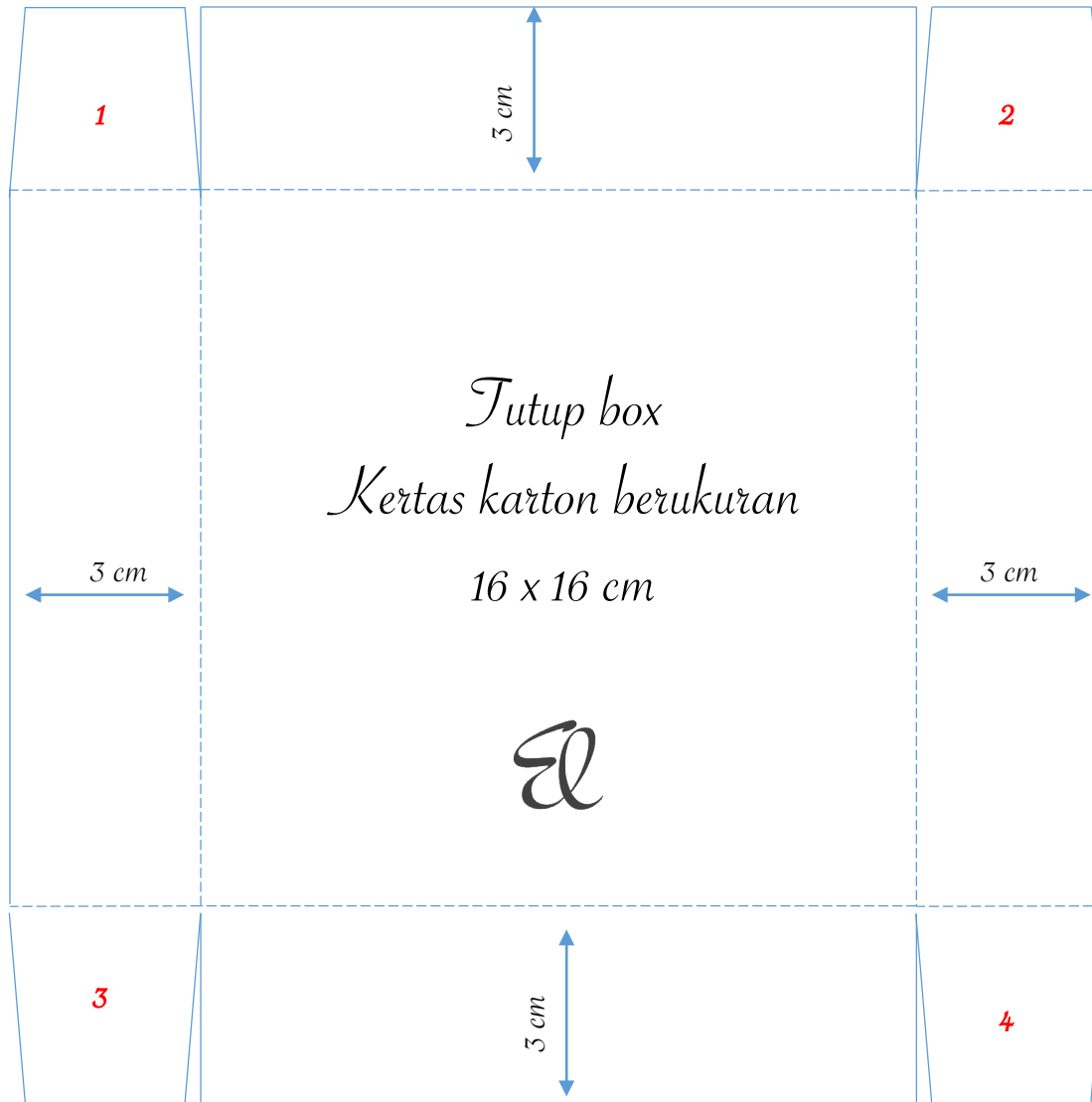

Cara membuat explosion box 10 x 10 cm

Tutup Box

Siapkan kertas karton bermotif berukuran 16 x 16 cm. Garis 4 sisi kertas menggunakan score board menjadi 3 cm.

Berli pada bagian nomor 1-4 dan bentuk menjadi tutup box



Cara membuat explosion box 10 x 10 cm

4. Siapkan 2 lembar kertas karton bermotif untuk bagian dalam dasar box, berukuran $9 \times 8,5$ cm. Tempelkan ke bagian dasar box yang tidak beramplop.
5. Potong kertas karton berwarna sebanyak 2 lembar dengan ukuran $8,2 \times 7,2$ cm. Tempelkan diatas lembar kertas nomor 4.
6. Siapkan 1 lembar kertas kado bermotif berukuran $8,5 \times 8,5$ cm dan tempelkan dibagian tengah dasar box.



www.deutschindo.com

1
4x Kertas kado
bermotif
ukuran $9,4 \times 8,9$ cm

2
2x Kertas kado
bermotif
ukuran $8,5 \times 8,5$ cm

3
2x Kertas karton
berwarna kartu mini
ukuran $7,9 \times 7,2$ cm



4
2x Kertas karton
bermotif
ukuran $9 \times 8,5$ cm

5
2x Kertas karton
pink dalam
ukuran $8,2 \times 7,2$ cm

6
1 Kertas kado
bermotif
ukuran $8,5 \times 8,5$ cm

1. Potong kertas kado bermotif sebanyak 4 lembar dengan ukuran $9,4 \times 8,9$ cm dan tempelkan di bagian luar sisi dasar box.
2. Potong kertas kado bermotif sebanyak 2 lembar berukuran $8,5 \times 8,5$ cm, kemudian potong masing-masing lembar kertas secara diagonal, yang akan menghasilkan 4 lembar segitiga. Tempelkan pada bagian dasar box yang berbentuk amplop.
3. Siapkan 2 lembar kertas karton berwarna berukuran $7,9 \times 7,2$ cm untuk kartu mini yang akan diselipkan kedalam amplop di bagian dasar box.